

# • PANORAMA •

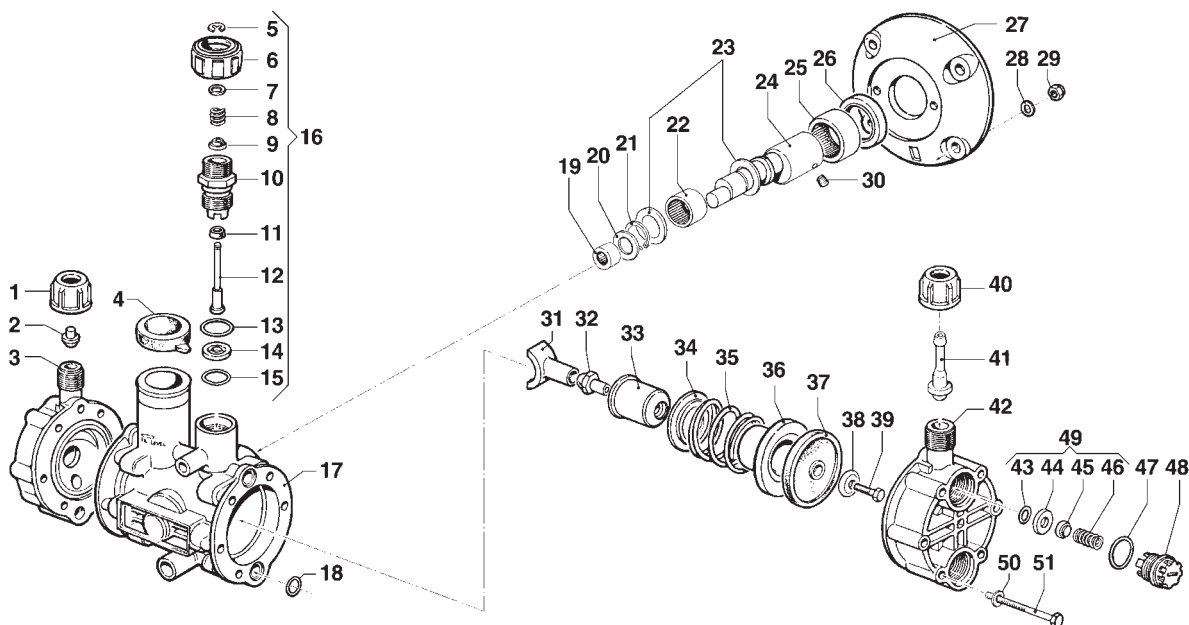

Applicazione a motore elettrico • For electric engines - 10 bar

(6049 0103)

Applicazione a motore elettrico • For electric engines - 15 bar

(6049 0101)

N°	Cod.	Descrizione	Description	Note	Qty
1	1200 0051	Galletto	Wing Nut	18MB	1
2	3202 0109	Tappo chiusura Foro Mand.	Plug		1
3	3218 0096	Testata Pompa	Pump Manifold		1
4	1800 0079	Membrana Compens. Volum.	Volum. Comp. Diaphragm		1
5	0009 0249	Anello Arresto	Ring	Ø4	1
6	1223 0029	Anello Regolaz. Molla Press.	Adjustable Nut		1
7	2811 0094	Rondella	Washer	Ø5,3x10	1
8	1802 0204	Molla Valvola Regolazione	Regulation Valve Spring		1
9	0009 0248	Anello Sostegno Molla	Ring		1
10	0424 0163	Corpo Valvola Regolazione	Regulation Valve Body		1
11	1216 0006	Guarnizione Viton®	Viton® Gasket	Ø6,2x10,1x3,2	1
12	0015 0153	Asta Valvola Regolazione	Regulation Valve Rod		1
13	1210 0046	Guarnizione OR	O-Ring	Ø2,62x17,13	1
14	3009 0066	Sede Valvola Regolazione	Valve Seat		1
15	1210 0157	Guarnizione OR	O-Ring	Ø2,62x13,95	1
16	1215 0272	Kit Valvola Regolazione	Regulation Valve Assembly		1
17	0403 0122	Carter Pompa	Pump Crankcase		1
18	1210 0041	Guarnizione OR	O-Ring	Ø1,78x8,73	4
19	0437 0068	Cuscinetto Rulli	Roller Bearing	Ø10x14x10	1
20	2812 0024	Rondella	Washer	Ø10,5x20x0,5	1
21	3019 0020	Seeger Esterno	Outer Seeger		1
22	0437 0069	Cuscinetto Rulli	Roller Bearing	Ø16x22x16	1
23	2813 0032	Rondella Tenuta Biella	Connecting Rod Washer	Ø16,3x24x1	2
24	0001 0107	Albero Non Passante	NON-Throughshaft	10 bar	1
	0001 0100	Albero Non Passante	NON-Throughshaft	15 bar	1
25	0437 0055	Cuscinetto Rulli	Roller Bearing	Ø25x32x12	1
26	0019 0047	Anello Tenuta	Oil Seal	25x37x5	1

N°	Cod.	Descrizione	Description	Note	Qty
27	1009 0073	Flangia Motore	Flange	10 bar	1
	1009 0071	Flangia Motore	Flange	15 bar	1
28	2811 0094	Rondella	Washer	Ø5,3x10	2
29	0604 0046	Dado	Nut	M5x6,8	2
30	3622 0014	Vite senza Testa Esag. Incass.	Screw	M8x6	1
31	0205 0036	Kit Biella 2SET	Connecting Rod Assembly		1
32	0600 0030	Dado Speciale	Special Bolt	Ø10	2
33	2409 0033	Pistone	Piston	Ø25	2
34	0009 0051	Anello Sostegno Molla	Ring		2
35	1802 0094	Molla Ritorno Pistone	Spring		2
36	0400 0045	Camicia	Piston Sleeve	Ø25x9	2
37	1800 0062	Membrana	Diaphragm		2
38	0602 0020	Disco Tenuta Membrana	Disc		2
39	3607 0148	Vite Testa Esagonale	Hexagonal Screw	M5x10	2
40	1200 0051	Galletto	Wing Nut	18MB	1
41	2802 0015	Raccordo p.g. Mandata	Delivery Hose Tail	Ø6x9,5	1
42	3218 0096	Testata Pompa	Pump Manifold		1
43	1210 0041	Guarnizione OR	O-Ring	Ø1,78x8,73	4
44	3009 0116	Sede Valvola Aspir./Mand.	Suction/Delivery Valve Seat		4
45	3604 0013	Valvola Aspiraz./Mandata	Suction/Delivery Valve		4
46	1802 0095	Molla Valvola Aspir./Mand.	Suct./Delivery Valve Spring		4
47	1210 0003	Guarnizione OR	O-Ring	Ø3,0x16,2	4
48	3202 0079	Tappo Valvola Aspir./Mand.	Plug		4
49	1220 0049	Gruppo Valvola Asp./Mand.	Suct./Delivery Valve Ass.y Kit		4
50	2811 0094	Rondella	Washer	Ø5,3x10	11
51	3607 0149	Vite Testa Esagonale	Hexagonal Screw	M5x50	12

5026 0078

KIT RICAMBI MANUTENZIONE ORDINARIA  
ORDINARY MAINTENANCE KIT

N°	Cod.	Mov	Descrizione	Description	Note	Qty
18	1210 0041	A	Guarnizione OR	O-Ring	Ø1,78x8,73	4
37	1800 0062	A	Membrana	Diaphragm		2
47	1210 0003	A	Guarnizione OR	O-Ring	Ø3,0x16,2	4

A = Alta Movimentazione / Fast Moving Part • M = Media Mov. / Medium Moving Part • B = Bassa Mov. / Slow Moving Part

# • PANORAMA VR. ACIDI •

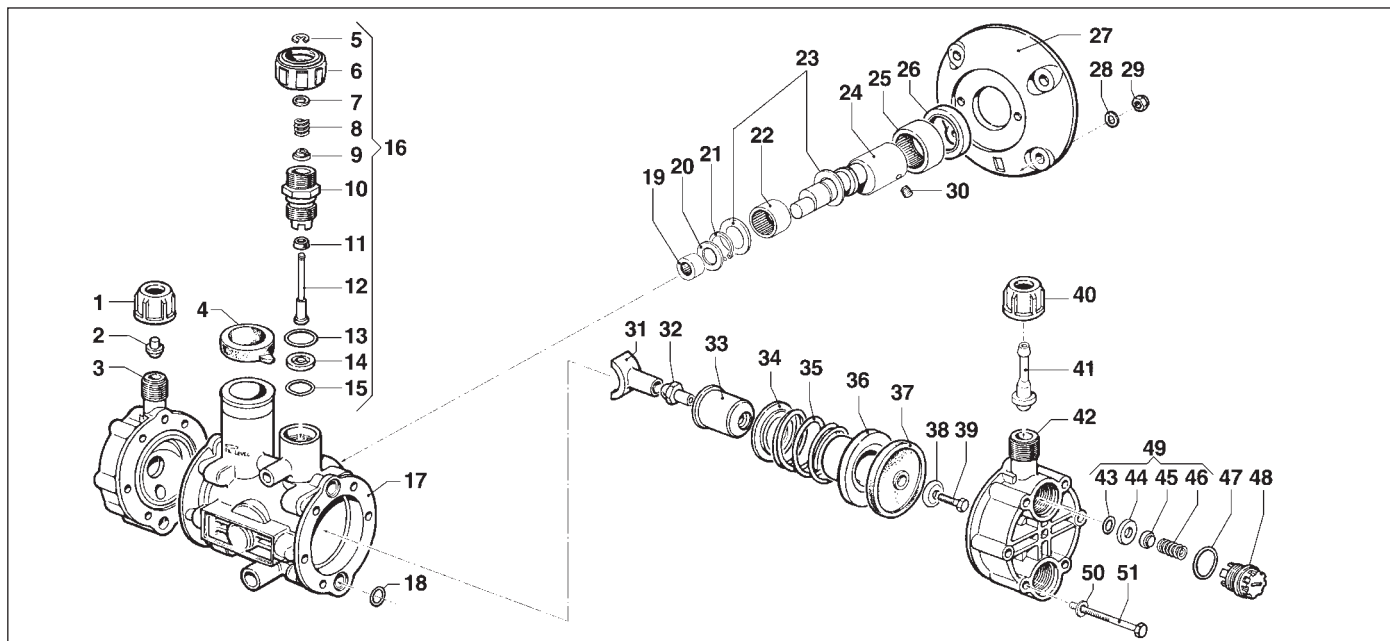

Applicazione a motore elettrico • For electric engines - 10 bar

(6049 0115)

Applicazione a motore elettrico • For electric engines - 15 bar

(6049 0113)

N°	Cod.	Descrizione	Description	Note	Qty
1	1200 0051	Galletto	Wing Nut	18MB	1
2	3202 0109	Tappo chiusura Foro Mand.	Plug		1
3	3218 0098	Testata Pompa	Pump Manifold		1
4	1800 0079	Membrana Compens. Volum.	Volum. Comp. Diaphragm		1
5	0009 0249	Anello Arresto	Ring	Ø4	1
6	1223 0029	Anello Regolaz. Molla Press.	Adjustable Nut		1
7	2811 0094	Rondella	Washer	Ø5,3x10	1
8	1802 0204	Molla Valvola Regolazione	Regulation Valve Spring		1
9	0009 0248	Anello Sostegno Molla	Ring		1
10	0424 0163	Corpo Valvola Regolazione	Regulation Valve Body		1
11	1216 0006	Guarnizione Viton®	Viton® Gasket	Ø6,2x10,1x3,2	1
12	0015 0153	Asta Valvola Regolazione	Regulation Valve Rod		1
13	1210 0059	Guarnizione OR Viton®	Viton® O-Ring	Ø2,62x17,13	1
14	3009 0066	Sede Valvola Regolazione	Valve Seat		1
15	1210 0062	Guarnizione OR Viton®	Viton® O-Ring	Ø2,62x13,95	1
16	1215 0308	Kit Valvola Regolazione	Regulation Valve Assembly		
17	0403 0123	Carter Pompa	Pump Crankcase		1
18	1210 0073	Guarnizione OR Viton®	Viton® O-Ring	Ø1,78x8,73	4
19	0437 0068	Cuscinetto Rulli	Roller Bearing	Ø10x14x10	1
20	2812 0024	Rondella	Washer	Ø10,5x20x0,5	1
21	3019 0020	Seeger Esterno	Outer Seeger		1
22	0437 0069	Cuscinetto Rulli	Roller Bearing	Ø16x22x16	1
23	2813 0032	Rondella Tenuta Biella	Connecting Rod Washer	Ø16,3x24x1	2
24	0001 0107	Albero Non Passante	NON-Throughshaft	10 bar	1
	0001 0100	Albero Non Passante	NON-Throughshaft	15 bar	1
25	0437 0055	Cuscinetto Rulli	Roller Bearing	Ø25x32x12	1
26	0019 0047	Anello Tenuta	Oil Seal	25x37x5	1

N°	Cod.	Descrizione	Description	Note	Qty
27	1009 0073	Flangia Motore	Flange	10 bar	1
	1009 0071	Flangia Motore	Flange	15 bar	1
28	2811 0094	Rondella	Washer	Ø5,3x10	2
29	0604 0046	Dado	Nut	M5x6,8	2
30	3622 0014	Vite senza Testa Esag. Incass.	Screw	M8x6	1
31	0205 0036	Kit Biella 2SET	Connecting Rod Assembly		1
32	0600 0030	Dado Speciale	Special Bolt	Ø10	2
33	2409 0033	Pistone	Piston	Ø25	2
34	0009 0051	Anello Sostegno Molla	Ring		2
35	1802 0094	Molla Ritorno Pistone	Spring		2
36	0400 0045	Camicia	Piston Sleeve	Ø25x9	2
37	1800 0083	Membrana Viton®	Viton® Diaphragm		2
38	0602 0025	Disco Tenuta Membrana	Disc		2
39	3607 0148	Vite Testa Esagonale	Hexagonal Screw	M5x10	2
40	1200 0051	Galletto	Wing Nut	18MB	1
41	2802 0025	Raccordo p.g. Mandata	Delivery Hose Tail	Ø6x9,5	1
42	3218 0098	Testata Pompa	Pump Manifold		1
43	1210 0073	Guarnizione OR Viton®	Viton® O-Ring	Ø1,78x8,73	4
44	3009 0116	Sede Valvola Aspir./Mandata	Suction/Delivery Valve Seat		4
45	3604 0013	Valvola Aspiraz./Mandata	Suction/Delivery Valve		4
46	1802 0095	Molla Valvola Aspir./Mand.	Suct./Delivery Valve Spring		4
47	1210 0080	Guarnizione OR Viton®	Viton® O-Ring	Ø3,0x16,2	4
48	3202 0079	Tappo Valvola Aspir./Mand.	Plug		4
49	1220 0050	Gruppo Valvola Asp./Mand.	Suct./Delivery Valve Ass.y Kit		4
50	2811 0094	Rondella	Washer	Ø5,3x10	11
51	3607 0149	Vite Testa Esagonale	Hexagonal Screw	M5x50	12

5026 0237

KIT RICAMBI MANUTENZIONE ORDINARIA - VITON®  
VITON® ORDINARY MAINTENANCE KIT

N°	Cod.	Mov	Descrizione	Description	Note	Qty
18	1210 0073	A	Guarnizione OR Viton®	Viton® O-Ring	Ø1,78x8,73	4
37	1800 0083	A	Membrana Viton®	Viton® Diaphragm		2
47	1210 0080	A	Guarnizione OR Viton®	Viton® O-Ring	Ø3,0x16,2	4

A = Alta Movimentazione / Fast Moving Part • M = Media Mov. / Medium Moving Part • B = Bassa Mov. / Slow Moving Part